

INSCHRIJVEN

in een secundaire school in Gent

Schooljaar 2017-2018

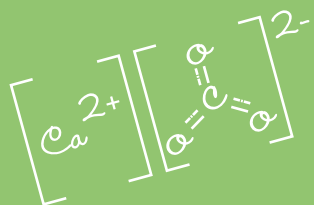

$$A = 2ab + 2ac + 2bc$$



impressionisme
fauvisme
kubisme

$$E = mc^2$$

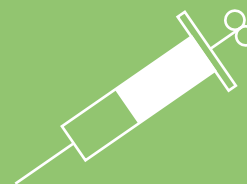
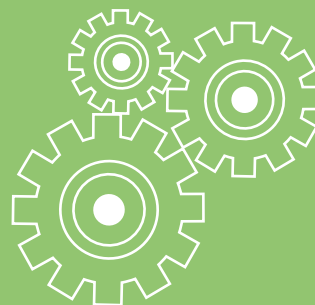
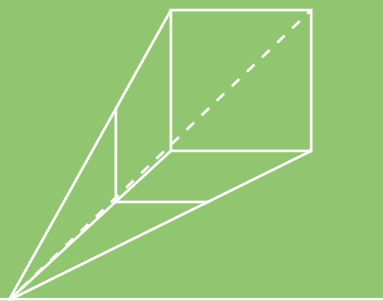

EEN INITIATIEF VAN
GELIJKE ONDERWIJSKANSEN
LOKAAL OVERLEGPLATFORM
SECUNDAIR ONDERWIJS GENT

MET DE STEUN VAN



Beste ouder,

De inschrijving in een secundaire school is een belangrijke en weloverwogen stap. Deze brochure maakt u wegwijs in de verschillende inschrijvingsperiodes van de Gentse scholen.

Voor het schooljaar 2017-2018 moet u zich voor een inschrijving voor gelijk welke Gentse secundaire school ter plaatse begeven tijdens de inschrijvingsperiodes. De inschrijvingsdata vindt u hierna.
Drie scholen gebruiken een aanmeldingsprocedure (Freinetmiddenschool, Steinerschool en IVC-school).

Bepaalde groepen van leerlingen kunnen vroeger inschrijven tijdens de **voorrangsperiodes**:

- a) broers en zussen (van leerlingen die reeds in dezelfde school onderwijs volgen),
- b) kinderen van personeel van de school, en
- c) indicator- (IND)/ niet-indicatorleerlingen (NIND) (zie p. 4).

Alle Gentse secundaire scholen streven tijdens die voorrangsperiodes naar een sociale mix van kansarme (IND) en kansrijke (NIND) leerlingen.

Opgelet: om van de voorrang te genieten moet u zich wel tijdens de juiste periode inschrijven in de school!

Nog dit: leerlingen die van de basisschool (gewoon of buitengewoon onderwijs) naar een secundaire school (gewoon of buitengewoon onderwijs) op dezelfde campus gaan, hebben **geen voorrang** bij de inschrijving.
Geen enkele Gentse secundaire school kan dus 'campusvoorrang' geven!

Uw zoon of dochter vindt ongetwijfeld de gepaste school in het uitgebreide en degelijke Gentse aanbod voor secundair onderwijs.

De Gentse schoolteams verwelkomen u met open armen en waarborgen gelijke inschrijvingskansen in de school van uw keuze.

We wensen uw kind alle succes!

Luc Heyerick

Voorzitter Lokaal overlegplatform secundair onderwijs Gent (LOP/SO Gent)



Inschrijven in een secundaire school



1. Voor u zich inschrijft

Informeer u vooraf goed over de werking, het pedagogisch project, het schoolreglement, ... van de scholen die uw voorkeur wegdragen. De schoolwebsite, info- en opendeurdagen, folders, mond-tot-mond reclame, ... kunnen u daarbij helpen. De motivatie en studiemogelijkheden van uw zoon of dochter spelen hierbij ook een belangrijke rol. Het begeleidend CLB kan u hierin uitstekend adviseren.

2. Keuze gemaakt?

Ga tijdens de juiste inschrijvingsperiode naar de school van uw keuze. Gentse secundaire scholen hanteren volgende inschrijvingsperiodes voor:

Het eerste jaar gewoon secundair onderwijs (SO) en in alle jaren van het buitengewoon secundair onderwijs (BuSO):

1. **Vanaf 6/2/17 t.e.m. 24/2/17:** Voorrangperiode 'broers en zussen' en 'kinderen van personeel'.
2. **Vanaf 11/3 of 13/3/17* t.e.m. 24/3/17:** Voorrangperiode 'indicator/niet-indicatorleerlingen' (enkel in gewoon SO!).

Scholen streven naar een sociale mix van kansarme en kansrijke leerlingen. Scholen met hetzelfde onderwijsaanbod beogen eenzelfde sociale mix. Dit gebeurt door in deze voorrangperiode in te schrijven **via twee contingenten, nl. een contingent indicator- (IND) en een contingent niet-indicatorleerlingen (NIND).**

De grootte van de contingenten wordt bepaald door de na te streven verhouding tussen indicator en niet-indicatorleerlingen (vb. IND/NIND 40%-60%) en verschilt dus van school tot school.

* Check de juiste startdatum en -uur per school! (p. 6-10)

Een **indicatorleerling** voldoet aan minimum **één van de volgende twee voorwaarden**:

- de leerling of het gezin ontving een schooltoelage tijdens het schooljaar voorafgaand aan dat waarvoor de inschrijving wordt gevraagd of het schooljaar daarvoor;
- de moeder heeft geen diploma secundair onderwijs of een studiegetuigschrift van het tweede leerjaar van de derde graad van het secundair onderwijs.

Een **niet-indicatorleerling** voldoet aan geen enkel van deze voorwaarden.

Alle kandidaat-leerlingen kunnen zich dus aanbieden in deze voorrangperiode aangezien er voor beide contingenten tegelijkertijd wordt ingeschreven tot het maximum per contingent bereikt wordt. Daarenboven behouden deze leerlingen voorrang op alle volgende inschrijvingen.

3. **Vanaf ten vroegste 13/03/17***: BuSO-scholen kunnen geen voorrang IND/NIND geven en kunnen starten met de reguliere inschrijvingen.
4. **Vanaf 27/03/17**: De reguliere inschrijvingsperiode voor alle leerlingen voor het eerste jaar SO die niet ingeschreven zijn tijdens een voorrangperiode.

Het 2e jaar van de 1e graad, 2e en 3e graad van het gewoon SO, het deeltijds onderwijs en Syntra (leertijd):

Vanaf 18/04/17 beginnen de inschrijvingen voor deze leerlingen.

3. Inschrijving

Wanneer u akkoord gaat met het pedagogisch project van de school en met het schoolreglement wordt uw zoon of dochter ingeschreven. De ingeschreven leerlingen worden chronologisch in het inschrijvingsregister genoteerd. De inschrijving van uw zoon of dochter is vanaf dan **definitief!**

Inschrijven kan dus **niet** telefonisch of per fax, brief of mail. Uw zoon of dochter op een wachtlijst plaatsen heeft geen enkele juridische waarde en verleent u geen enkel recht.

* Check de juiste startdatum en -uur per school! (p. 6-10)



4. M-decreet

Leerlingen met een verslag voor toegang tot het buitengewoon onderwijs kunnen zich ook inschrijven in het gewoon onderwijs en hebben recht op redelijke aanpassingen. Leerlingen die hierbij het gemeenschappelijk curriculum volgen, kunnen de attesten, diploma's en/of getuigschriften van het gewoon onderwijs behalen. Voor leerlingen met een individueel aangepast curriculum (IAC) geldt dit niet. Informeer u bij het CLB en de school.

5. Weigering

In een beperkt aantal situaties kan de school weigeren om uw zoon of dochter in te schrijven:

- ⇒ wanneer de onderwijszoekende **niet voldoet** aan de toelatings-, overgangs- of instapvoorwaarden op de dag van de effectieve instap.
- ⇒ wanneer de **capaciteit** van een klas, richting, school, type of pedagogische eenheid (BuSO) bereikt werd (= vol).
- ⇒ wanneer de school in het huidige, het vorige of daaraan voorafgaande schooljaar de leerling via een **tuchtprocedure** definitief uitgesloten heeft.
- ⇒ wanneer de leerling in de loop van het schooljaar in een andere school definitief werd **uitgesloten** (enkel voor gewoon onderwijs).
- ⇒ wanneer de leerling in de loop van het schooljaar **afwisselend** naar verschillende scholen gaat.
- ⇒ wanneer de leerling **een verslag voor toegang tot het buitengewoon onderwijs** heeft en de school toont aan dat de inschrijving onder ontbindende voorwaarde niet gerealiseerd kan worden.

U ontvangt in alle gevallen **een formulier van een niet-gerealiseerde inschrijving** van de school - onmiddellijk of aangetekend binnen de 4 kalenderdagen.



Inschrijvingsperiodes voor het schooljaar 2017-2018

GEGEVENS SCHOOL EN/OF VESTIGINGSPLAATS(-EN)				VOOR HET BUSO		
NAAM SCHOOL	ADRES	GEMEENTE	TELEFOON	VOORRANGS- PERIODE BROERS/ZUSSEN EN KINDEREN VAN PERSONEEL	REGULIERE INSCHRIJVINGEN	START- UUR
Buitengewoon secundair onderwijs						
BuSO De Triangel	Molendreef 16c	9920 Lovendegem	09/370 72 15	6/02 – 24/02/17	13/03/17	9u
BuSO St.-Gregorius	Jules Destréelaan 67	9050 Gentbrugge	09/210 01 50	6/02 – 24/02/17	13/03/17	8.30u
BuSO Sint-Jozef	E. De Deynestraat 1	9000 Gent	09/240 13 73	6/02 – 24/02/17	13/03/17	8.30u
BuSO Wagenschot	Steenweg 2	9810 Eke	09/280 89 60	6/02 – 24/02/17	13/03/17	8.30u
Campus Impuls	Christiaan Van der Heydenlaan 24b	9041 Oostakker	09/251 23 03	6/02 – 24/02/17	13/03/17	8.30u
Het Kwadrant	Offerlaan 3	9000 Gent	09/269 63 13	6/02 – 24/02/17	13/03/17	8.30u
Instituut Bert Carlier	Oudenaardsesteenweg 74	9000 Gent	09/222 86 23	6/02 – 24/02/17	13/03/17	8.30u
IVIO Binnenhof	Peperstraat 27	9000 Gent	09/223 98 71	6/02 – 24/02/17	13/03/17	8.30u
IVIO Binnenhof	Baarledorpstraat 4	9031 Drogen	0490 428 583	6/02 – 24/02/17	13/03/17	8.30u
Reynaertschool	Christiaan Van der Heydenlaan 24a	9041 Oostakker	09/220 08 66	6/02 – 24/02/17	13/03/17	8.30u
SBSO 't Vurstjen	Vurstjen 27	9940 Evergem	09/253 13 57	6/02 – 24/02/17	13/03/17	8.30u
School a/d waterkant	Stropkaai 38A	9000 Gent	09/222 15 84	6/02 – 24/02/17	25/04/17	8.30u

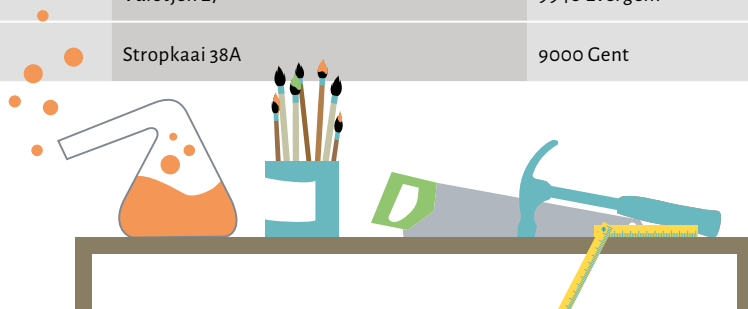

GEGEVENS SCHOOL EN/OF VESTIGINGSPLAATS(-EN)				VOOR HET 1E JAAR SO				VANAF HET 2° JAAR SO	
NAAM SCHOOL	ADRES	GEMEENTE	TELEFOON	VOORRANGS- PERIODE - BROERS/ ZUSSEN EN KINDEREN VAN PERSENEEL	VOORRANGS- PERIODE IND/NIND	START- UUR	REGULIERE INSCHRIJ- VINGEN	INSCHRIJ- VINGEN 2° L, 2° EN 3° GR, DBSO, LEERTIJD	START- UUR
Gewoon secundair onderwijs									
Atheneum Gentbrugge	Ooievaarsnest 3	9050 Gentbrugge	09/210 51 51	6/02 - 24/02/17	13/03 - 24/03/17	8.30u	27/03/17	18/04/17	
Atheneum Mariakerke	Amand Casier de ter Bekenlaan 26	9030 Mariakerke	09/216 84 44	6/02 - 24/02/17	11/03 - 24/03/17	9.30u	27/03/17	18/04/17	
Atheneum Voskenslaan Gent	Voskenslaan 60	9000 Gent	09/240 00 60					18/04/17	9u
Atheneum Wispelberg	Wispelbergstraat 1	9000 Gent	09/268 72 10	6/02 - 24/02/17	11/03 - 24/03/17	10u	27/03/17	18/04/17	
BenedictusPoort campus Ledeberg	Hundelgemsesteenweg 93	9050 Ledeberg	09/231 23 48	6/02 - 24/02/17	11/03 - 24/03/17	10u	27/03/17	18/04/17	
BenedictusPoort campus Maria Middelaars	Hundelgemsesteenweg 93	9050 Ledeberg	09/231 23 48	6/02 - 24/02/17	11/03 - 24/03/17	10u	27/03/17	18/04/17	
Don Boscocollege	Grotesteeweg-Noord 113	9052 Zwijnaarde	09/221 46 48	6/02 - 24/02/17	13/03 - 24/03/17	8.30u	27/03/17	18/04/17	
Don Bosco SDW, school voor Wetenschap en Techniek	Kortrijksesteenweg 1025	9051 Sint-Denijs-Westrem	09/221 31 11	6/02 - 24/02/17	11/03 - 24/03/17	8.30u	27/03/17	18/04/17	
EDUGO campus DE BRUG	Eksaardserijweg 24	9041 Oostakker	09/255 91 13	6/02 - 24/02/17	11/03 - 24/03/17	9u	27/03/17	18/04/17	
EDUGO campus DE TOREN	Sint-Jozefstraat 10	9041 Oostakker	09/255 91 14					18/04/17	8.30u
EDUGO campus GLORIEUX	Sint-Jozefstraat 7	9041 Oostakker	09/255 91 15					18/04/17	8.30u
Freinetatheneum De Wingerd	Neermeerskaai 1A	9000 Gent	09/234 12 53					18/04/17	9u
Freinetmiddenschool Gent	Offerlaan 1	9000 Gent	09/269 33 00 (1A) 09/269 34 09 (1B)	6/02 - 24/02/17	11/03/17* 1A 13/03 - 24/03/17 1B	10u 8.30u	18/04/17 1A 27/03/17 1B	18/04/17	

* aanmeldingsprocedure enkel voor 1A.

VERVOLG GEWOON SECUNDAIR ONDERWIJS



GEGEVENS SCHOOL EN/OF VESTIGINGSPLAATS(-EN)				VOOR HET 1E JAAR SO				VANAF HET 2 ^e JAAR SO	
NAAM SCHOOL	ADRES	GEMEENTE	TELEFOON	VOORRANGS-PERIODE - BROERS/ZUSSEN EN KINDEREN VAN PERSONEEL	VOORRANGS-PERIODE IND/NIND	START-UUR	REGULIERE INSCHRIJVINGEN	INSCHRIJVINGEN 2 ^e L, 2 ^e EN 3 ^e GR, DBSO, LEERTIJD	START-UUR
Hoger Technisch Instituut Sint Antonius	Holstraat 66	9000 Gent	09/235 04 20	6/02 - 24/02/17	13/03 - 24/03/17	8.30u	27/03/17	18/04/17	
Hotelschool Gent	Lange Violettestraat 10-12	9000 Gent	09/269 86 00	6/02 - 24/02/17	13/03 - 24/03/17	8.30u	27/03/17	18/04/17	
IVG-School	Nederkouter 112	9000 Gent	09/265 70 60	6/02 - 24/02/17	11/03/17*	10u	18/04/17	18/04/17	
IVV Sint-Vincentius	Molenaarsstraat 30	9000 Gent	09/235 82 40					18/04/17	8.30u
KTA MoBi Campus Coupure	Coupure Rechts 312	9000 Gent	09/225 33 04	6/02 - 24/02/17	13/03 - 24/03/17	9u	27/03/17	18/04/17	
KTA MoBi Campus Drogen	Industriepark 14/600	9031 Drogen	09/282 09 06					18/04/17	9.30u
Kunsthumaniora Sint-Lucas	Oude Houtlei 44	9000 Gent	09/224 08 76					18/04/17	8.30u
Lyceum Gent	Kortrijksesteenweg 12	9000 Gent	09/220 10 70					18/04/17	8.30u
Lyceum Gent Se-n-se jaren	Barrestraat 6	9000 Gent	09/223 86 24					18/04/17	8.30u
Middelbare Steinerschool	Kasteellaan 54	9000 Gent	09/235 28 00	6/02 - 24/02/17	11/03/17*	10u	18/04/17	18/04/17	
MS Lyceum Gent	Kortrijksesteenweg 32	9000 Gent	09/222 16 02	6/02 - 24/02/17	11/03 - 24/03/17	8u	27/03/17	18/04/17	
MS Voskenslaan Gent	Voskenslaan 60	9000 Gent	09/240 00 57	6/02 - 24/02/17	11/03 - 24/03/17	8.30u	27/03/17	18/04/17	
Nieuwen Bosch Humaniora	Lange Violettestraat 65	9000 Gent	09/223 96 08	6/02 - 24/02/17	11/03 - 24/03/17	8.30u	27/03/17	18/04/17	
OLVI Gent	Tweebruggenstraat 55	9000 Gent	09/225 46 44	6/02 - 24/02/17	11/03 - 24/03/17	8.30u	27/03/17	18/04/17	

* aanmeldingsprocedure enkel voor 1A.



GEGEVENS SCHOOL EN/OF VESTIGINGSPLAATS(-EN)				VOOR HET 1E JAAR SO				VANAF HET 2 ^e JAAR SO	
NAAM SCHOOL	ADRES	GEMEENTE	TELEFOON	VOORRANGS- PERIODE - BROERS/ ZUSSEN EN KINDEREN VAN PERSENEEL	VOORRANGS- PERIODE IND/NIND	START- UUR	REGULIERE INSCHRIJ- VINGEN	INSCHRIJ- VINGEN 2 ^e LJ, 2 ^e EN 3 ^e GR, DBSO, LEERTIJD	START- UUR
Provinciaal Instituut voor Haartooi en Schoonheidszorgen	Godshuizenlaan 65-75	9000 Gent	09/267 12 60					18/04/17	8.30u
Provinciaal Handels- en Taalinstituut (PHTI)	Henleykaai 83	9000 Gent	09/267 12 10					18/04/17	8.30u
Provinciale Middenschool (PM)	Abdisstraat 56	9000 Gent	09/267 12 40	6/02 – 24/02/17	13/03 – 24/03/17	8.30u	27/03/17	18/04/17	
School voor verkoop, informatieverwerking, personenzorg: taalbadklas	Bargiekaai 1	9000 Gent	09/225 42 01	6/02 – 24/02/17	13/03 – 24/03/17	9u	27/03/17	18/04/17	
School voor verkoop, informatieverwerking, personenzorg	Martelaarslaan 13	9000 Gent	09/269 23 00					18/04/17	9u
Secundair Kunstinstituut	Ottogracht 4	9000 Gent	09/269 43 50					18/04/17	8.30u
Sint-Barbaracollege	Savaanstraat 33	9000 Gent	09/235 72 50	6/02 – 24/02/17	11/03 – 24/03/17	9u	27/03/17	18/04/17	
Sint-Bavohumaniora	Reep 4	9000 Gent	09/267 96 11	6/02 – 24/02/17	11/03 – 24/03/17	14u	27/03/17	18/04/17	
Sint-Janscollege campus Heiveld	Heiveldstraat 117	9040 Sint-Amandsberg	09/228 32 40	6/02 – 24/02/17	11/03 – 24/03/17	8u	27/03/17	18/04/17	
Sint-Janscollege campus Visitatie	Visitatiestraat 5	9040 Sint-Amandsberg	09/228 34 62					18/04/17	8.30u
Sint Paulus Campus Patijntjestraat	Patijntjestraat 45	9000 Gent	09/222 38 22	6/02 – 24/02/17	11/03 – 24/03/17	14u	27/03/17	18/04/17	
Sint Paulus Campus De Deynestraat	E. De Deynestraat 2	9000 Gent	09/222 11 66	6/02 – 24/02/17	11/03 – 24/03/17	14u	27/03/17	18/04/17	
Sint Paulus Campus Marathonstraat	Marathonstraat 35	9000 Gent	09/221 15 33					18/04/17	8.30u

**VERVOLG GEWOON SECUNDAIR ONDERWIJS +
DEELTIJDS BEROEPSSECUNDAIR ONDERWIJS EN DE LEERTIJD**



GEGEVENS SCHOOL EN/OF VESTIGINGSPLAATS(-EN)				VOOR HET 1E JAAR SO				VANAF HET 2 ^e JAAR SO	
NAAM SCHOOL	ADRES	GEMEENTE	TELEFOON	VOORRANGS- PERIODE - BROERS/ ZUSSEN EN KINDEREN VAN PERSENEEL	VOORRANGS- PERIODE IND/NIND	START- UUR	REGULIERE INSCHRIJ- VINGEN	INSCHRIJ- VINGEN 2 ^e L, 2 ^e EN 3 ^e GR, DBSO, LEERTIJD	START- UUR
Sint-Pietersinstituut	Koning Albertlaan 70	9000 Gent	09/222 14 52	6/02 – 24/02/17	11/03 – 24/03/17	9u	27/03/17	18/04/17	
Sint-Lievenscollege - Handelsschool Sint-Joris	Steendam 27	9000 Gent	09/225 89 07	6/02 – 24/02/17	13/03 – 24/03/17	8.30u	27/03/17	18/04/17	
Sint-Lievenscollege Humaniora	Zilverenberg 1	9000 Gent	09/225 11 47	6/02 – 24/02/17	11/03 – 24/03/17	8.30u	27/03/17	18/04/17	
Technisch atheneum - GITO Groenkouter Sint-Amandsberg	Sint-Baafskouterstraat 129	9040 Sint-Amandsberg	09/228 42 22	6/02 – 24/02/17	13/03 – 24/03/17	9u	27/03/17	18/04/17	
Visitatie	Zandloperstraat 8	9030 Gent	09/226 76 83	6/02 – 24/02/17	13/03 – 24/03/17	9u	27/03/17	18/04/17	
VISO	Industrieweg 230	9030 Mariakerke	09/216 36 36	6/02 – 24/02/17	11/03 – 24/03/17	9u	27/03/17	18/04/17	
VISO	J.B. Guinardstraat 23	9000 Gent	09/223 04 68	6/02 – 24/02/17	11/03 – 24/03/17	9u	27/03/17	18/04/17	

Deeltijds beroepssecundair onderwijs en de Leertijd									
Centrum Leren & Werken Gent	Wittemolenstraat 9	9040 Sint-Amandsberg	09/224 48 93					18/04/17	8.30u
Centrum Leren & Werken Gent	Wolfputstraat 38	9041 Oostakker	09/323 51 00					18/04/17	8.30u
Centrum Deeltijds Onderwijs De Ronde Gent - Holstraat	Holstraat 66	9000 Gent	09/233 41 89					18/04/17	8.30u
Centrum Deeltijds Onderwijs De Ronde EDUGO-Glorieux - Oostakker	Sint-Jozefstraat 7	9041 Oostakker	09/255 91 27					18/04/17	8.30u
Syntra Midden-Vlaanderen Leertijd	Autoweg Zuid 3	9051 Gent	09/243 41 11 09/243 41 12					18/04/17	8.30u

VEELGESTELDE VRAGEN

Wat meenemen bij een inschrijving?

De ouder of meerderjarige leerling neemt een identiteitsbewijs van de leerling mee. De school heeft de juiste schrijfwijze van de naam nodig en het rijksregisternummer. Hebt u geen papieren? U kan toch inschrijven. Elk kind heeft recht op onderwijs!

Moet ik een attest of getuigschrift meenemen bij de inschrijving?

Op het moment van de instap (1 september) moet de leerling voldoen aan de toelatingsvoorwaarden. Meestal volstaat het om te slagen (A-attest, B-attest) in het vorige schooljaar. Wacht echter niet om in te schrijven tot u de uitslag kent want dan loopt u het risico dat uw school, het jaar en richting van uw keuze al vol zitten. Bezorg nadien de documenten zo spoedig mogelijk op school.

Wie een verslag heeft voor toegang tot het buitengewoon onderwijs brengt dit mee!

Hoe bewijst u dat de leerling voorrang heeft?

Neem zoveel mogelijk bewijsstukken mee naar school.

Bijvoorbeeld:

- De brief of een rekeninguittreksel waarmee u kan bewijzen dat u een toelage krijgt van de afdeling Schooltoelagen.

- De diploma's, studiegetuigschriften en/of attesten van de moeder van de leerling.

Kan dit wel?

Werken met voorlopige inschrijvingen, wachtlijsten, ingangspoeven, proefperiodes, inschrijven via mail, brief of telefoon, plaatsen reserveren, inschrijvingen annuleren, inschrijven voor de start van de inschrijvingsperiodes inschrijven buiten de inschrijvingsperiodes, ... mag uitdrukkelijk niet!

Kortom, ofwel moet een school uw zoon of dochter inschrijven, ofwel de weigeringsprocedure in gang zetten (formulier van een niet-gerealiseerde inschrijving binnen de 4 kalenderdagen). Kies bij een niet-gerealiseerde inschrijving zo snel mogelijk een andere school!

Geef als ouder nooit verkeerde informatie bij de inschrijving. Dit kan uw inschrijving ongeldig maken.

Schoolshoppen

Het is voor scholen een administratieve belasting telkens er van school gewisseld wordt door een leerling. Informeer u goed vooraf en laat u bijstaan door het CLB om een goede schoolkeuze van bij de start te garanderen. In scholen met een beperkte capaciteit loopt u daarenboven bij een schoolwissel ook nog veel kans op een volle richting of volle school te stuiten.

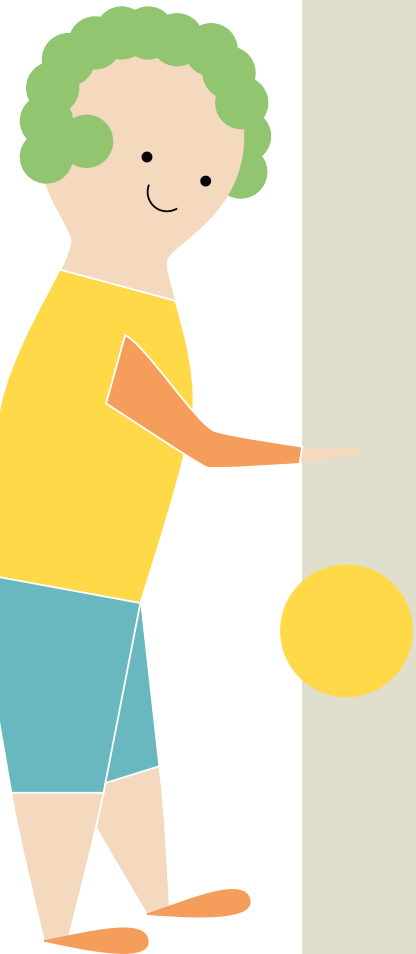

In- en uitschrijven in de vorige school

Indien u uw keuze wenst te wijzigen, verwittig de scholen dan zo snel mogelijk, en zeker voor het einde van de vakantie. Zo kunnen andere ouders hun zoon of dochter inschrijven.

Waar kan ik terecht met klachten?

Denkt u dat de school u niet correct behandelde bij de inschrijving? Dan kan u klacht indienen bij de Commissie inzake Leerlingenrechten. Stuur een brief met de feiten naar:
CLR, Koning Albert II-laan 15, 1210 Brussel.

Heb ik recht op een schooltoelage?

Kijk op www.schooltoelagen.be of bel het gratis infonummer 1700. U kunt een schriftelijke of online aanvraag indienen tot 1 juni 2017 voor het lopende schooljaar. Uw aanvraag wordt meestal binnen de drie maanden behandeld. Online aanvragen behandelt men sneller!

Wie kan mij helpen bij het invullen van de schooltoelage?

- In elke school kan men u helpen.
- In het Provinciaal Meldpunt
(VAC Virginie Lovelinggebouw - Koningin Maria Hendrikaplein 70, 9000 Gent) op woensdag van 9.30u tot 12u en van 13u tot 16.30u.

Waar kan ik terecht voor extra informatie?

- Vraag meer info bij de school van uw voorkeur.
- Surf naar www.lop.be
> LOP Gent > Secundair > Inschrijvingsbeleid.

- **Informeer** u nu ook via **FACEBOOK**.
Kijk op 'inschrijven in een Gentse secundaire school'.



- **Contacteer**
LOP/SO Gent - Emiel Bogemans
0473 938 922
emiel.bogemans@ond.vlaanderen.be

