

INSCHRIJVEN

in een secundaire school in Gent

Schooljaar 2016-2017

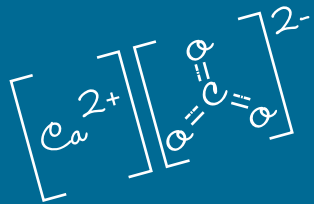

$$A = 2ab + 2ac + 2bc$$



impressionisme
fauvisme
kubisme

$$E = mc^2$$

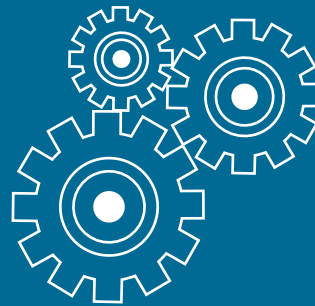
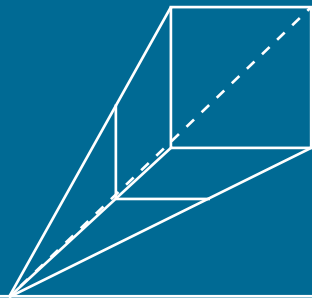

EEN INITIATIEF VAN
GELIJKE ONDERWIJSKANSEN
LOKAAL OVERLEGPLATFORM
SECUNDAIR ONDERWIJS GENT

MET DE STEUN VAN



Beste ouder,

De inschrijving in een secundaire school is een belangrijke en weloverwogen stap. Deze brochure maakt u wegwijs in de verschillende inschrijvingsperiodes van de Gentse scholen.

Voor het schooljaar 2016-2017 moet u zich voor een inschrijving voor gelijk welke Gentse secundaire school ter plaatse begeven tijdens de inschrijvingsperiodes. De inschrijvingsdata vindt u hierna.
Eén school (Freinetmiddenschool Gent) gebruikt een aanmeldingsprocedure (zie www.dewingerdfreinet.be, www.vipschool.be).

Bepaalde groepen van leerlingen kunnen vroeger inschrijven tijdens de voorrangperiodes:

- a) broers en zussen (van leerlingen die reeds in dezelfde school onderwijs volgen),
- b) kinderen van personeel van de school, en
- c) indicator- (IND)/ niet-indicatorleerlingen (NIND) (zie p. 4).

Alle Gentse secundaire scholen streven tijdens die voorrangperiodes naar een sociale mix van kansarme (IND) en kansrijke (NIND) leerlingen.

Opgelet: om van de voorrang te genieten moet u zich wel tijdens de juiste periode inschrijven in de school!

Nog dit: leerlingen die van de basisschool (gewoon of buitengewoon onderwijs) naar een secundaire school (gewoon of buitengewoon onderwijs) op dezelfde campus gaan, hebben **geen voorrang** bij de inschrijving.
Geen enkele Gentse secundaire school kan dus 'campusvoorrang' geven!

Uw zoon of dochter vindt ongetwijfeld de gepaste school in het uitgebreide en degelijke Gentse aanbod voor secundair onderwijs.

De Gentse schoolteams verwelkomen u met open armen en waarborgen gelijke inschrijvingskansen in de school van uw keuze.

We wensen uw kind alle succes!

Luc Heyerick

Voorzitter Lokaal overlegplatform secundair onderwijs Gent (LOP/SO Gent)



Inschrijven in een secundaire school

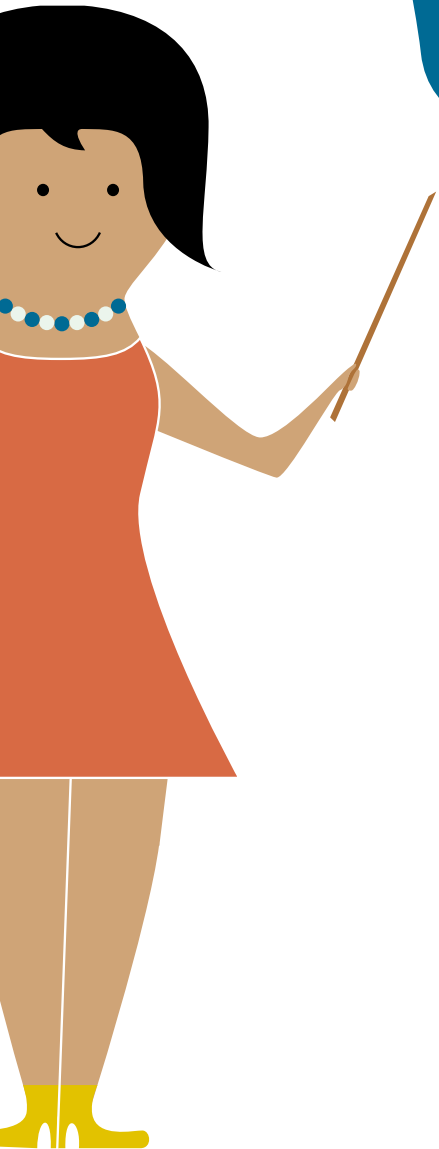

1. Voor u zich inschrijft

Informeer u vooraf goed over de werking, het pedagogisch project, het schoolreglement, ... van de scholen die uw voorkeur wegdragen. De schoolwebsite, info- en opendeurdagen, folders, mond-tot-mond reclame, ... kunnen u daarbij helpen. De motivatie en studiemogelijkheden van uw zoon of dochter spelen hierbij ook een belangrijke rol. Het begeleidend CLB kan u hierin uitstekend adviseren.

2. Keuze gemaakt?

Ga tijdens de juiste inschrijvingsperiode naar de school van uw keuze. Gentse secundaire scholen hanteren volgende inschrijvingsperiodes voor:

Het eerste jaar gewoon secundair onderwijs (SO) en in alle jaren van het buitengewoon secundair onderwijs (BuSO):

1. **Vanaf 1/2/16 t.e.m. 26/2/16:** Voorrangperiode 'broers en zussen' en 'kinderen van personeel'.
2. **Vanaf 5/3 of 7/3/16* t.e.m. 18/3/16:** Voorrangperiode 'indicator/niet-indicatorleerlingen' (enkel in gewoon SO!).

Scholen streven naar een sociale mix van kansarme en kansrijke leerlingen. Scholen met hetzelfde onderwijsaanbod beogen eenzelfde sociale mix. Dit gebeurt door in deze voorrangperiode in te schrijven **via twee contingenten, nl. een contingent indicator- (IND) en een contingent niet-indicatorleerlingen (NIND).**

De grootte van de contingenten wordt bepaald door de na te streven verhouding tussen indicator en niet-indicatorleerlingen (vb. IND/NIND 40%-60%) en verschilt dus van school tot school.

* Check de juiste data per school! (p. 7-10)

Een **indicatorleerling** voldoet aan minimum **één van de volgende twee voorwaarden**:

- de leerling of het gezin ontving een schooltoelage tijdens het schooljaar voorafgaand aan dat waarvoor de inschrijving wordt gevraagd of het schooljaar daarvoor;
- de moeder heeft geen diploma secundair onderwijs of een studiegetuigschrift van het tweede leerjaar van de derde graad van het secundair onderwijs.

Een **niet-indicatorleerling** voldoet aan geen enkel van deze voorwaarden.

Alle kandidaat-leerlingen kunnen zich dus aanbieden in deze voorrangperiode aangezien er voor beide contingents tegelijkertijd wordt ingeschreven tot het maximum per contingent bereikt wordt. Daarenboven behouden deze leerlingen voorrang op alle volgende inschrijvingen.

3. **Vanaf ten vroegste 7/03/16***: BuSO-scholen kunnen geen voorrang IND/NIND geven en kunnen starten met de reguliere inschrijvingen.
4. **Vanaf 21/03/16**: De reguliere inschrijvingsperiode voor alle leerlingen voor het eerste jaar SO die niet ingeschreven zijn tijdens een voorrangperiode.

Het 2e jaar van de 1e graad, 2e en 3e graad van het gewoon SO, het deeltijds onderwijs en Syntra (leertijd):

Vanaf 11/04/16 beginnen de inschrijvingen voor deze leerlingen.

3. Inschrijving

Wanneer u akkoord gaat met het pedagogisch project van de school en met het schoolreglement wordt uw zoon of dochter ingeschreven. De ingeschreven leerlingen worden chronologisch in het inschrijvingsregister genoteerd. De inschrijving van uw zoon of dochter is vanaf dan **definitief!**

Inschrijven kan dus **niet** telefonisch of per fax, brief of mail. Uw zoon of dochter op een wachtlijst plaatsen heeft geen enkele juridische waarde en verleent u geen enkel recht.

*Check de juiste data per school! (p. 6)

4. Weigering

In een beperkt aantal situaties kan de school weigeren om uw zoon of dochter in te schrijven:

- ⇒ wanneer de onderwijszoekende **niet voldoet** aan de toelatings-, overgangs- of instapvoorwaarden
- ⇒ wanneer de **capaciteit** van een klas, richting, school, type of pedagogische eenheid (BuSO) bereikt werd (= vol)
- ⇒ wanneer de school in het huidige, het vorige of daaraan voorafgaande schooljaar de leerling via een **tuchtprocedure** definitief uitgesloten heeft
- ⇒ wanneer de leerling in de loop van het schooljaar in een andere school definitief werd **uitgesloten**
- ⇒ wanneer de leerling **een verslag voor toegang tot het buitengewoon onderwijs** heeft en de school toont aan dat de aanpassingen die nodig zijn om de leerling mee te nemen in het gemeenschappelijk curriculum of om studievoortgang te laten maken in een individueel curriculum, onredelijk zijn.

U ontvangt in alle gevallen **een formulier van een niet-gerealiseerde inschrijving** van de school - onmiddellijk of aangetekend binnen de 4 kalenderdagen.



Inschrijvingsperiodes voor het schooljaar 2016-2017

GEGEVENS SCHOOL EN/OF VESTIGINGSPLAATS(-EN)				VOOR HET BUSO	
NAAM SCHOOL	ADRES	GEMEENTE	TELEFOON	VOORRANGSPERIODE BROERS/ZUSSEN EN KINDEREN VAN PERSONEEL	REGULIERE INSCHRIJVINGEN
Buitengewoon secundair onderwijs					
BuSO De Triangel	Molendreef 16c	9920 LOVENDEGEM	09/370 72 15	1/02 – 26/02/16	7/03/2016
BuSO St.-Gregorius	Jules Destréelaan 67	9050 GENTBRUGGE	09/210 01 50	1/02 – 26/02/16	7/03/2016
BuSO Sint-Jozef	E. De Deynestraat 1	9000 GENT	09/240 13 73	1/02 – 26/02/16	7/03/2016
BuSO Wagenschot	Steenweg 2	9810 EKE	09/280 89 60	1/02 – 26/02/16	7/03/2016
Campus Impuls	Christiaan Van der Heydenlaan 24b	9041 OOSTAKKER	09/251 23 03	1/02 – 26/02/16	7/03/2016
Het Kwadrant	Martelaarslaan 15	9000 GENT	09/269 63 13	1/02 – 26/02/16	7/03/2016
Instituut Bert Carlier	Oudenaardsesteenweg 74	9000 GENT	09/222 86 23	1/02 – 26/02/16	7/03/2016
IVIO Binnenhof	Peperstraat 27	9000 GENT	09/223 98 71	1/02 – 26/02/16	7/03/2016
IVIO Binnenhof	Baarledorpstraat 4	9031 DRONGEN	0490 428 583	1/02 – 26/02/16	7/03/2016
Reynaertschool	Christiaan Van der Heydenlaan 24 a	9041 OOSTAKKER	09/220 08 66	1/02 – 26/02/16	7/03/2016
SBSO 't Vurstjen	Vurstjen 27	9940 EVERGEM	09/253 13 57	1/02 – 26/02/16	7/03/2016
School a/d waterkant	Stropkaai 38 A	9000 GENT	09/222 15 84	1/02 – 26/02/16	3/05/2016

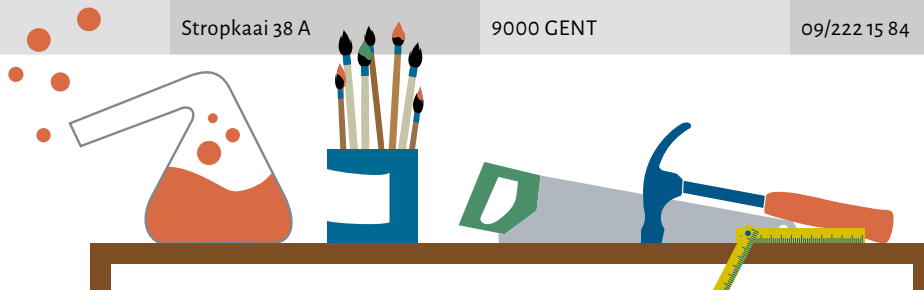

GEGEVENS SCHOOL EN/OF VESTIGINGSPLAATS(-EN)				VOOR HET 1 ^e JAAR SO			VANAF HET 2 ^e JAAR SO
NAAM SCHOOL	ADRES	GEMEENTE	TELEFOON	VOORRANGS-PERIODE BROERS/ZUSSEN EN KINDEREN VAN PERSONEEL	VOORRANGS-PERIODE IND/NIND	REGULIERE INSCHRIJVINGEN	INSCHRIJVINGEN 2 ^e LJ, 2 ^e EN 3 ^e GR, DBSO, LEERTIJD
Gewoon secundair onderwijs							
Atheneum Gentbrugge	Ooievaarsnest 3	9050 GENTBRUGGE	09/210 51 51	1/02 – 26/02/16	7/03 – 18/03/16	21/03/16	11/04/16
Atheneum Mariakerke	Amand Casier de ter Bekenlaan 26	9030 MARIAKERKE	09/216 84 44	1/02 – 26/02/16	7/03 – 18/03/16	21/03/16	11/04/16
Atheneum Voskenslaan Gent	Voskenslaan 60	9000 GENT	09/240 00 60				11/04/16
Atheneum Wispelberg	Wispelbergstraat 1	9000 GENT	09/268 72 10	1/02 – 26/02/16	5/03 – 18/03/16	21/03/16	11/04/16
BenedictusPoort campus Ledeborg	Hundelgemsesteenweg 93	9050 LEDEBERG	09/231 23 48	1/02 – 26/02/16	7/03 – 18/03/16	21/03/16	11/04/16
BenedictusPoort campus Maria Middelaes	Hundelgemsesteenweg 93	9050 LEDEBERG	09/231 23 48	1/02 – 26/02/16	7/03 – 18/03/16	21/03/16	11/04/16
Don Boscollege	Grotesteenweg-Noord 113	9052 ZWIJNAARDE	09/221 46 48	1/02 – 26/02/16	7/03 – 18/03/16	21/03/16	11/04/16
Don Bosco SDW, school voor Wetenschap en Techniek	Kortrijksesteenweg 1025	9051 SINT-DENIJS-WESTREM	09/221 31 11	1/02 – 26/02/16	7/03 – 18/03/16	21/03/16	11/04/16
EDUGO campus DE BRUG	Eksaardserijweg 24	9041 OOSTAKKER	09/255 91 13	1/02 – 26/02/16	5/03 – 18/03/16	21/03/16	11/04/16
EDUGO campus DE TOREN	Sint-Jozefstraat 10	9041 OOSTAKKER	09/255 91 14				11/04/16
EDUGO campus GLORIEUX	Sint-Jozefstraat 7	9041 OOSTAKKER	09/255 91 15				11/04/16
Freinetatheneum De Wingerd	Neermeerskaai 1A	9000 GENT	09/234 12 53				11/04/16
Freinetmiddenschool Gent	Offerlaan 1	9000 GENT	09/234 12 52 (1A) 09/269 34 09 (1B)	1/02 – 26/02/16	5/03/16* 1A 7/03 – 18/03/16 1B	11/04/16 1A 21/03/16 1B	11/04/16

* aanmeldingsprocedure enkel voor 1A.

VERVOLG GEWOON SECUNDAIR ONDERWIJS

GEGEVENS SCHOOL EN/OF VESTIGINGSPLAATS(-EN)				VOOR HET 1 ^e JAAR SO			VANAF HET 2 ^e JAAR SO
NAAM SCHOOL	ADRES	GEMEENTE	TELEFOON	VOORRANGS-PERIODE BROERS/ZUSSEN EN KINDEREN VAN PERSONEEL	VOORRANGS-PERIODE IND/NIND	REGULIERE INSCHRIJVINGEN	INSCHRIJVINGEN 2 ^e LJ, 2 ^e EN 3 ^e GR, DBSO, LEERTIJD
Hoger Technisch Instituut Sint Antonius	Holstraat 66	9000 GENT	09/235 04 20	1/02 – 26/02/16	7/03 – 18/03/16	21/03/16	11/04/16
Hotelschool Gent	Lange Violettestraat 10-12	9000 GENT	09/269 86 00	1/02 – 26/02/16	7/03 – 18/03/16	21/03/16	11/04/16
IVG-School	Nederkouter 112	9000 GENT	09/265 70 60	1/02 – 26/02/16	7/03 – 18/03/16	21/03/16	11/04/16
IVV Sint-Vincentius	Molenaarsstraat 30	9000 GENT	09/235 82 40				11/04/16
KTA MoBi Campus Coupure	Coupure Rechts 312	9000 GENT	09/225 33 04	1/02 – 26/02/16	7/03 – 18/03/16	21/03/16	11/04/16
KTA MoBi Campus Drongen	Industriepark 14/600	9031 DRONGEN	09/282 09 06				11/04/16
Kunsthumaniora Sint-Lucas	Oude Houtlei 44	9000 GENT	09/224 08 76				11/04/16
Lyceum Gent	Kortrijksesteenweg 12	9000 GENT	09/220 10 70				11/04/16
Lyceum Gent Se-n-se jaren	Barrestraat 6	9000 GENT	09/223 86 24				11/04/16
Middelbare Steinerschool	Kasteellaan 54	9000 GENT	09/235 28 00	1/02 – 26/02/16	5/03 – 18/03/16	21/03/16	11/04/16
MS Lyceum Gent	Kortrijksesteenweg 32	9000 GENT	09/222 16 02	1/02 – 26/02/16	7/03 – 18/03/16	21/03/16	11/04/16
MS Voskenslaan Gent!	Voskenslaan 60	9000 GENT	09/240 00 57	1/02 – 26/02/16	5/03 – 18/03/16	21/03/16	11/04/16
Nieuwen Bosch Humaniora	Lange Violettestraat 65	9000 GENT	09/223 96 08	1/02 – 26/02/16	5/03 – 18/03/16	21/03/16	11/04/16
OLVI Gent	Tweebruggenstraat 55	9000 GENT	09/225 46 44	1/02 – 26/02/16	7/03 – 18/03/16	21/03/16	11/04/16
Provinciaal Handels- en Taalinstituut (PHTI)	Henleykaai 83	9000 GENT	09/267 12 10				11/04/16

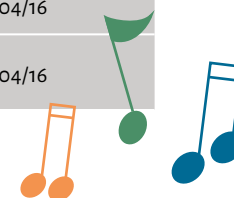

GEGEVENS SCHOOL EN/OF VESTIGINGSPLAATS(-EN)				VOOR HET 1 ^e JAAR SO			VANAF HET 2 ^e JAAR SO
NAAM SCHOOL	ADRES	GEMEENTE	TELEFOON	VOORRANGS-PERIODE BROERS/ZUSSEN EN KINDEREN VAN PERSONEEL	VOORRANGS-PERIODE IND/NIND	REGULIERE INSCHRIJVINGEN	INSCHRIJVINGEN 2 ^e LJ, 2 ^e EN 3 ^e GR, DBSO, LEERTIJD
PIHS	Godshuizenlaan 65-75	9000 GENT	09/267 12 60				11/04/16
PM: handel en haarzorg	Abdisstraat 56	9000 GENT	09/267 12 40	1/02 – 26/02/16	7/03 – 18/03/16	21/03/16	11/04/16
School voor verkoop, informatie-verwerking, personenzorg: taalbadklas	Bargiekaai 1	9000 GENT	09/225 42 01	1/02 – 26/02/16	7/03 – 18/03/16	21/03/16	11/04/16
School voor verkoop, informatie-verwerking, personenzorg	Martelaarslaan 13	9000 GENT	09/269 23 00				11/04/16
Secundair Kunstinstituut	Ottogracht 4	9000 GENT	09/269 43 50				11/04/16
Sint-Barbaracollege	Savaanstraat 33	9000 GENT	09/235 72 50	1/02 – 26/02/16	5/03 – 18/03/16	21/03/16	11/04/16
Sint-Bavohumaniora	Reep 4	9000 GENT	09/267 96 11	1/02 – 26/02/16	5/03 – 18/03/16	21/03/16	11/04/16
Sint-Janscollege campus Heiveld	Heiveldstraat 117	9040 SINT-AMANDSBERG	09/228 32 40	1/02 – 26/02/16	5/03 – 18/03/16	21/03/16	11/04/16
Sint-Janscollege campus Visitatie	Visitatiestraat 5	9040 SINT-AMANDSBERG	09/228 34 62				11/04/16
Sint Paulus Campus Patijntjestraat	Patijntjestraat 45	9000 GENT	09/222 38 22	1/02 – 26/02/16	5/03 – 18/03/16	21/03/16	11/04/16
Sint Paulus Campus Loofblommestraat	Loofblommestraat 2	9051 SINT-DENIJS-WESTREM	09/221 38 48	1/02 – 26/02/16	5/03 – 18/03/16	21/03/16	11/04/16
Sint Paulus Campus De Deynestraat	E. De Deynestraat 2	9000 GENT	09/222 11 66	1/02 – 26/02/16	5/03 – 18/03/16	21/03/16	11/04/16
Sint Paulus Campus Marathonstraat	Marathonstraat 35	9000 GENT	09/221 15 33				11/04/16

**VERVOLG GEWOON SECUNDAIR ONDERWIJS +
DEELTIJDS BEROEPSSECUNDAIR ONDERWIJS EN DE LEERTIJD**



GEGEVENS SCHOOL EN/OF VESTIGINGSPLAATS(-EN)				VOOR HET 1 ^e JAAR SO			VANAF HET 2 ^e JAAR SO
NAAM SCHOOL	ADRES	GEMEENTE	TELEFOON	VOORRANGS-PERIODE BROERS/ZUSSEN EN KINDEREN VAN PERSONEEL	VOORRANGS-PERIODE IND/NIND	REGULIERE INSCHRIJVINGEN	INSCHRIJVINGEN 2 ^e LJ, 2 ^e EN 3 ^e GR, DBSO, LEERTIJD
Sint-Pietersinstituut	Koning Albertlaan 70	9000 GENT	09/222 14 52	1/02 – 26/02/16	5/03 – 18/03/16	21/03/16	11/04/16
Sint-Lievenscollege - Handelsschool Sint-Joris	Steendam 27	9000 GENT	09/225 89 07	1/02 – 26/02/16	7/03 – 18/03/16	21/03/16	11/04/16
Sint-Lievenscollege Humaniora	Zilverenberg 1	9000 GENT	09/225 11 47	1/02 – 26/02/16	5/03 – 18/03/16	21/03/16	11/04/16
Technisch atheneum - GITO Groenkouter Sint-Amandsberg	Sint-Baafskouterstraat 129	9040 SINT-AMANDSBERG	09/228 42 22	1/02 – 26/02/16	7/03 – 18/03/16	21/03/16	11/04/16
Visitatie	Zandloperstraat 8	9030 GENT	09/226 76 83	1/02 – 26/02/16	7/03 – 18/03/16	21/03/16	11/04/16
VISO	Industrieweg 230	9030 MARIAKERKE	09/216 36 36	1/02 – 26/02/16	5/03 – 18/03/16	21/03/16	11/04/16
VISO	J.B. Guinardstraat 23	9000 GENT	09/223 04 68	1/02 – 26/02/16	5/03 – 18/03/16	21/03/16	11/04/16

Deeltijds beroepssecundair onderwijs en de Leertijd

Centrum Leren & Werken Gent	Wittemolenstraat 9	9040 SINT-AMANDSBERG	09/224 48 93				11/04/16
Centrum Leren & Werken Gent	Wolfputstraat 38	9041 OOSTAKKER	09/251 11 05				11/04/16
Centrum Deeltijds Onderwijs De Ronde Gent - Holstraat	Holstraat 66	9000 GENT	09/233 41 89				11/04/16
Centrum Deeltijds Onderwijs De Ronde EDUGO-Glorieux - Oostakker	Sint-Jozefstraat 7	9041 OOSTAKKER	09/255 91 27				11/04/16
Syntra Midden-Vlaanderen Leertijd	Autoweg Zuid 3	9051 SINT-DENIJS-WESTREM	09/243 41 11 09/243 41 12				11/04/16

VEELGESTELDE VRAGEN

Wat meenemen bij een inschrijving?

De ouder of meerderjarige leerling neemt een identiteitsbewijs van de leerling mee. De school heeft de juiste schrijfwijze van de naam nodig en het rijksregisternummer. Hebt u geen papieren? U kan toch inschrijven. Elk kind heeft recht op onderwijs!

Moet ik een attest of getuigschrift meenemen bij de inschrijving?

Op het moment van de instap (1 september) moet de leerling voldoen aan de toelatingsvoorwaarden. Meestal volstaat het om te slagen (A-attest, B-attest) in het vorige schooljaar. Wacht echter niet om in te schrijven tot u de uitslag kent want dan loopt u het risico dat uw school, het jaar en richting van uw keuze al vol zitten. Bezorg nadien de documenten zo spoedig mogelijk op school.

Wie een verslag heeft voor toegang tot het buitengewoon onderwijs brengt dit mee!

Hoe bewijst u dat de leerling voorrang heeft?

Neem zoveel mogelijk bewijsstukken mee naar school.

Bijvoorbeeld:

- De brief of een rekeninguittreksel waarmee u kan bewijzen dat u een toelage krijgt van de afdeling Schooltoelagen.

- De diploma's, studiegetuigschriften en/of attesten van de moeder van de leerling.

Kan dit wel?

Werken met voorlopige inschrijvingen, wachtlijsten, ingangspoeven, proefperiodes, inschrijven via mail, brief of telefoon, plaatsen reserveren, inschrijvingen annuleren, inschrijven buiten de inschrijvingsperiodes, ... mag uitdrukkelijk niet!

Kortom, ofwel moet een school uw zoon of dochter inschrijven, ofwel de weigeringsprocedure in gang zetten (formulier van een niet-gerealiseerde inschrijving binnen de 4 kalenderdagen). Kies bij een niet-gerealiseerde inschrijving zo snel mogelijk een andere school!

Geef als ouder nooit verkeerde informatie bij de inschrijving. Dit kan uw inschrijving ongeldig maken.

Schoolshoppen

Het is voor scholen een administratieve belasting telkens er van school gewisseld wordt door een leerling. Informeer u goed vooraf en laat u bijstaan door het CLB om een goede schoolkeuze van bij de start te garanderen. In scholen met een beperkte capaciteit loopt u daarenboven bij een schoolwissel ook nog veel kans op een volle richting of volle school te stuiten.

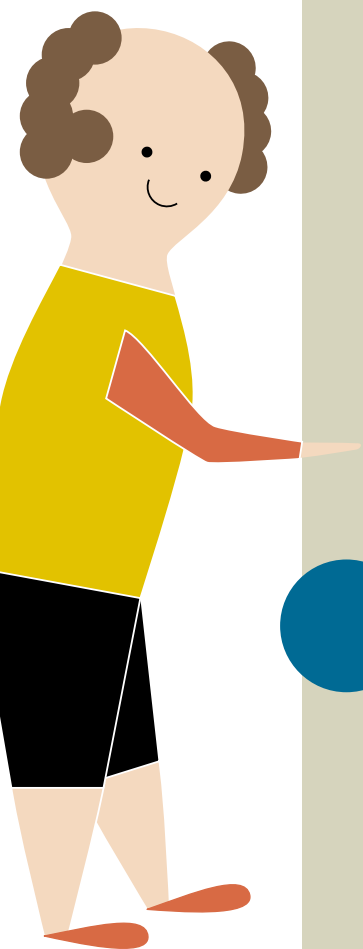

In- en uitschrijven in de vorige school

Indien u uw keuze wenst te wijzigen, verwittig de scholen dan zo snel mogelijk, en zeker voor het einde van de vakantie. Zo kunnen andere ouders hun zoon of dochter inschrijven.

Waar kan ik terecht met klachten?

Denkt u dat de school u niet correct behandelde bij de inschrijving? Dan kan u klacht indienen bij de Commissie inzake Leerlingenrechten. Stuur een brief met de feiten naar:
CLR, Koning Albert II-laan 15, 1210 Brussel.

Heb ik recht op een schooltoelage?

Kijk op www.schooltoelagen.be of bel het gratis infonummer 1700. U kunt een schriftelijke of online aanvraag indienen tot 1 juni 2016 voor het lopende schooljaar. Uw aanvraag wordt meestal binnen de drie maanden behandeld. Online aanvragen behandelt men sneller!

Wie kan mij helpen bij het invullen van de schooltoelage?

- In elke school kan men u helpen.
- In het Provinciaal Meldpunt
(VAC Virginie Lovelinggebouw – Koningin Maria Hendrikaplein 70, 9000 Gent) op woensdag van 9.30u tot 12u en van 13u tot 16.30u.

Waar kan ik terecht voor extra informatie?

- **Vraag** meer info bij de school van uw voorkeur.
- **Surf** naar www.lop.be
> LOP Gent > Secundair > Inschrijvingsbeleid.

- **Informeer** u nu ook via **FACEBOOK**.
Kijk op 'inschrijven in een Gentse
secundaire school'.



- **Contacteer**
LOP/SO Gent - Emiel Bogemans
0473 938 922
emiel.bogemans@ond.vlaanderen.be

